



PŁOCK

Płock, 15.03.2021

WRM-VI.670.26.2021.AMi

**DEMI**

**Anna Detmer - Wiśniewska**

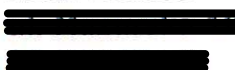

W odpowiedzi na wniosek z dnia 11 marca 2021 r., w sprawie zaopiniowania zamierzenia polegającego na budowie altany śmietnikowej dla budynków przy ul. Bielskiej 24/1 i Al. Stanisława Jachowicza 42 w Płocku, na działce o nr ewid. gruntów 147/36 informuję, że Zespół ds. Estetyki Miasta zaopiniował w/w zamierzenie **pozytywnie** w zakresie budowy we wskazanej lokalizacji:

- altany śmietnikowej utrzymanej w kolorystyce grafitu, o wymiarach 5,4 na 3,9 m i konstrukcji stalowej, pokrytej panelami z blachy trapezowej TR 6 i TR 8, w układzie poziomym na ścianach oraz blachą trapezową T 35 na dachu, z zabezpieczeniem przestrzeni pod połacią dachu siatką w kolorystyce altany;

pod warunkiem utrzymania jednolitej kolorystyki grafitu dla obudowy i elementów konstrukcyjnych altany.

Jednocześnie informuję, że powyższa opinia nie zwalnia od obowiązku uzyskania prawa do dysponowania terenem oraz innych pozwoleń wymaganych przepisami szczególnymi, w tym prawa budowlanego.

Załączniki stanowiący integralną część opinii:

1. Plan sytuacyjny (opracował mgr inż. Artur Wiśniewski);
2. Rysunek pt.: „Rzut altany”, lokalizacja ul. Bielska/Al. St. Jachowicza, dz. o nr ewid. 147/36 (opracował: mgr inż. Artur Wiśniewski);
3. Rysunek pt.: „Rzut elewacji 1”, lokalizacja ul. Bielska/Al. St. Jachowicza, dz. o nr ewid. 147/36 (opracował: mgr inż. Artur Wiśniewski);
4. Rysunek pt.: „Rzut elewacji 2”, lokalizacja ul. Bielska/Al. St. Jachowicza, dz. o nr ewid. 147/36 (opracował: mgr inż. Artur Wiśniewski)

Otrzymują:

1. adresat
2. WRM-VI -a/a

KIEROWNIK  
Referatu Rewitalizacji i Estetyki Miasta

Michał Balski

PLAN SYTUACYJNY

OBISZAR MAPY DO WYDRUKU  
PRZY BUDYNKU 7ACHOWIA 42  
DZIAŁA 147/36  
OBRSB 7

Skala: 1:500

LEGENDA

ISTNIENIACY CHODNIK

PROJEKOWANA PROTASZA

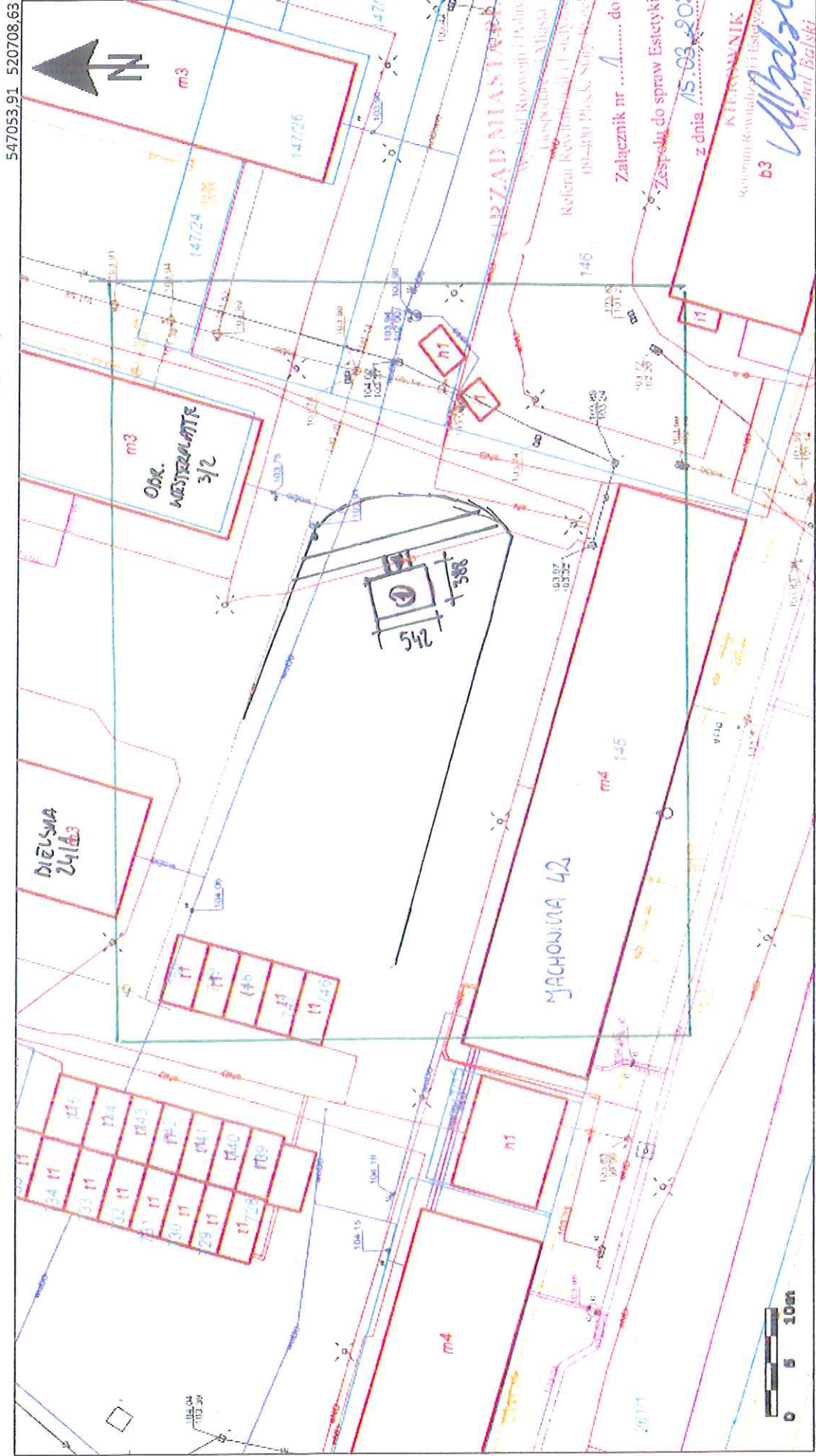

547053,91 520708,63

546918,98 520633,63



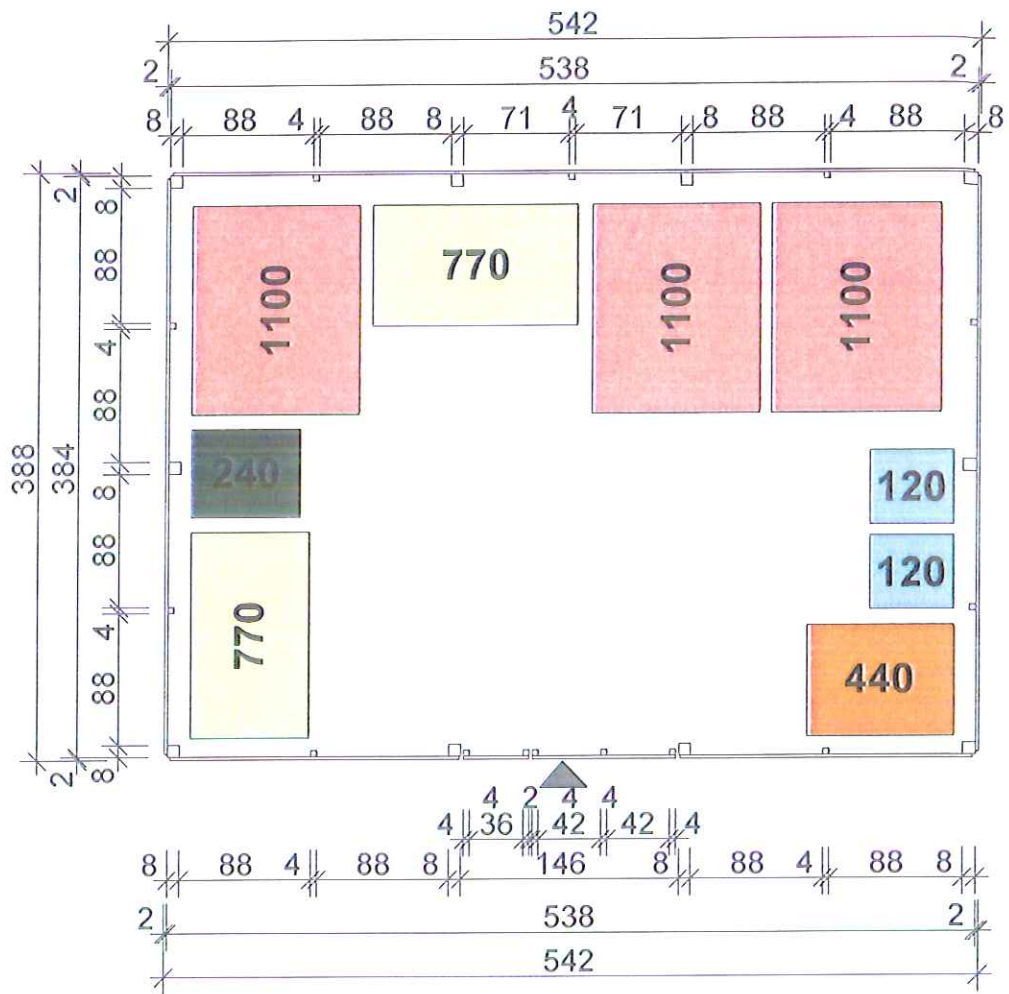

**URZĄD MIASTA PŁOCK**

Wydział Rozwoju i Polityki

Gospodarczej Miasta

Kieratnik Rewitalizacji i Estetyki Miasta

09-300 Płock, Stary Rynek 1

załącznik nr 2 do opinii

Zespołu do spraw Estetyki Miasta

z dnia 15.03.2021 r.

**KIEROWNIK**

Rejonu Rewitalizacji i Estetyki Miasta

*Michał Balski*

Obiekt:		
ALTANA ŚMIETNIKOWA		
Lokalizacja:		
PŁOCK, ul. Bielska/Jachowicza, dz. nr 147/36		
Rysunek:	Skala:	Nr rys.:
Rzut altany	1:50	2
Opracował:	Data:	Podpis:
mgr inż. Artur Wiśniewski	18.03.2021	<i>[Signature]</i>

## Elewacja frontowa

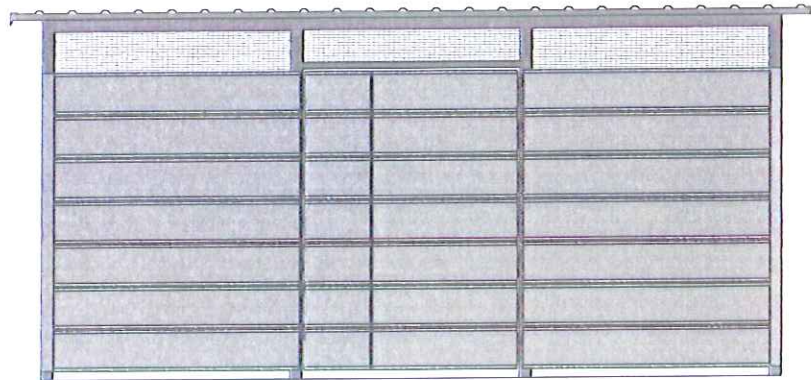

## Elewacja tylna

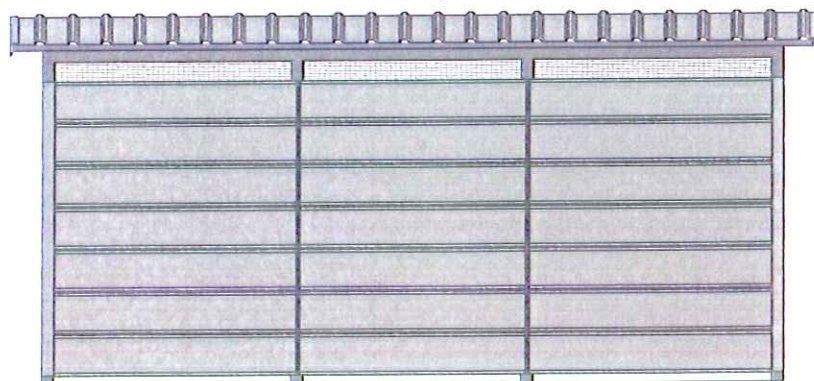

### URZĄD MIASTA PŁOCKA

Wydział Rozwoju i Planingu

Gospodarki Miasta

Referat Rozwoju i Estetyki Miasta  
09-400 Płock - Smolno 100

Załącznik nr ...3... do opinii

Zespołu do spraw Estetyki Miasta

z dnia 15.03.2021 r.

KIEROWNIK

Referatu Rozwoju i Estetyki Miasta

*M. Bałski*  
Michał Bałski

Obiekt:		
ALTANA ŚMIEI NIKOWA		
Lokalizacja:		
PŁOCK, ul. Bielska/Jachowicza, dz. nr 147/36		
Rysunek:	Skala:	Nr rys.:
Rzut elewacji 1	1:50	9
Opracował:	Data:	Podpis:
mgr inż. Artur Wiśniewski	18.03.2021	<i>[Signature]</i>

## Elewacja boczna

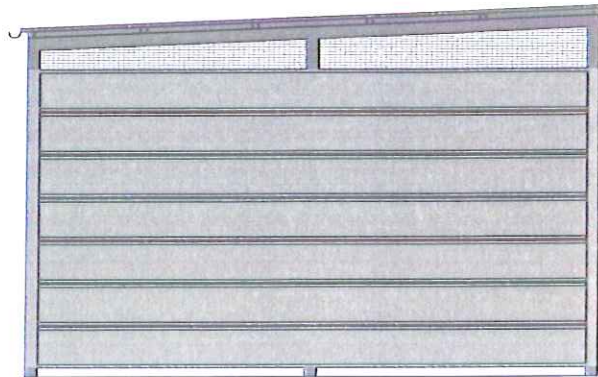

## Elewacja boczna

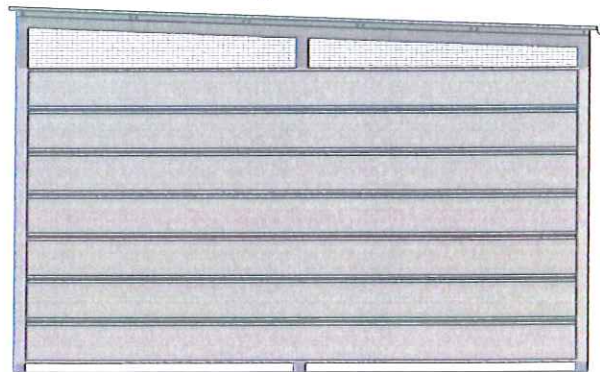

URZĄD MIASTA PŁOCK...

Województwo Świętokrzyskie  
Urząd Miasta

Referat Rewitalizacji i Estetyki Miasta  
09-400 Plock, Stary Rynek 1

Załącznik nr 4..... do opinii

Zespołu do spraw Estetyki Miasta

z dnia 15.03.2021 r.

KIEROWNIK

Referatu Rewitalizacji i Estetyki Miasta

*M. Balski*  
Michał Balski

Obiekt:		
ALTANA ŚMIETNIKOWA		
Lokalizacja:		
PŁOCK, ul. Bielska/Jachowicza, dz. nr 147/36		
Rysunek:	Skala:	Nr rys.:
Rzut elewacji 2	1:50	10
Opracował:	Data:	Podpis:
mgr inż. Artur Wiśniewski	18.03.2021	<i>[Signature]</i>





PŁOCK

Płock, 15.03.2021

WRM-VI.670.26.2021.AMI

**DEMI**  
**Anna Detmer - Wiśniewska**

**[REDACTED]**  
**[REDACTED]**

W odpowiedzi na wniosek z dnia 11 marca 2021 r., w sprawie zaopiniowania zamierzenia polegającego na budowie altany śmietnikowej dla budynków przy ul. Bielskiej 24/1 i Al. Stanisława Jachowicza 42 w Płocku, na działce o nr ewid. gruntów 147/36 informuję, że Zespół ds. Estetyki Miasta zaopiniował w/w zamierzenie **pozytywnie** w zakresie budowy we wskazanej lokalizacji:

- altany śmietnikowej utrzymanej w kolorystyce grafitu, o wymiarach 5,4 na 3,9 m i konstrukcji stalowej, pokrytej panelami z blachy trapezowej TR 6 i TR 8, w układzie poziomym na ścianach oraz blachą trapezową T 35 na dachu, z zabezpieczeniem przestrzeni pod połacią dachu siatką w kolorystyce altany;

pod warunkiem utrzymania jednolitej kolorystyki grafitu dla obudowy i elementów konstrukcyjnych altany.

Jednocześnie informuję, że powyższa opinia nie zwalnia od obowiązku uzyskania prawa do dysponowania terenem oraz innych pozwoleń wymaganych przepisami szczególnymi, w tym prawa budowlanego.

Załączniki stanowiący integralną część opinii:

1. Plan sytuacyjny (opracował mgr inż. Artur Wiśniewski);
2. Rysunek pt.: „Rzut altany”, lokalizacja ul. Bielska/Al. St. Jachowicza, dz. o nr ewid. 147/36 (opracował: mgr inż. Artur Wiśniewski);
3. Rysunek pt.: „Rzut elewacji 1”, lokalizacja ul. Bielska/Al. St. Jachowicza, dz. o nr ewid. 147/36 (opracował: mgr inż. Artur Wiśniewski);
4. Rysunek pt.: „Rzut elewacji 2”, lokalizacja ul. Bielska/Al. St. Jachowicza, dz. o nr ewid. 147/36 (opracował: mgr inż. Artur Wiśniewski)

Otrzymują:

- ① adresat
2. WRM-VI -a/a

KIEROWNIK  
Katedry Rewitalizacji i Estetyki Miasta

*Michael Balski*  
Michael Balski

LEGENDA

ISTNIENIACY CHODNIK

PROJEKTOWANA PRÓSTOŁĄCZ



OBSZAR MAPY DO WDRUKU  
PRZY BUDYNKU JACHONIA 42

DATA 14/1/36  
CZĘŚĆ 7

PLAN SYTUACYJNY

Skala: 1:500

547053,91 520708,63

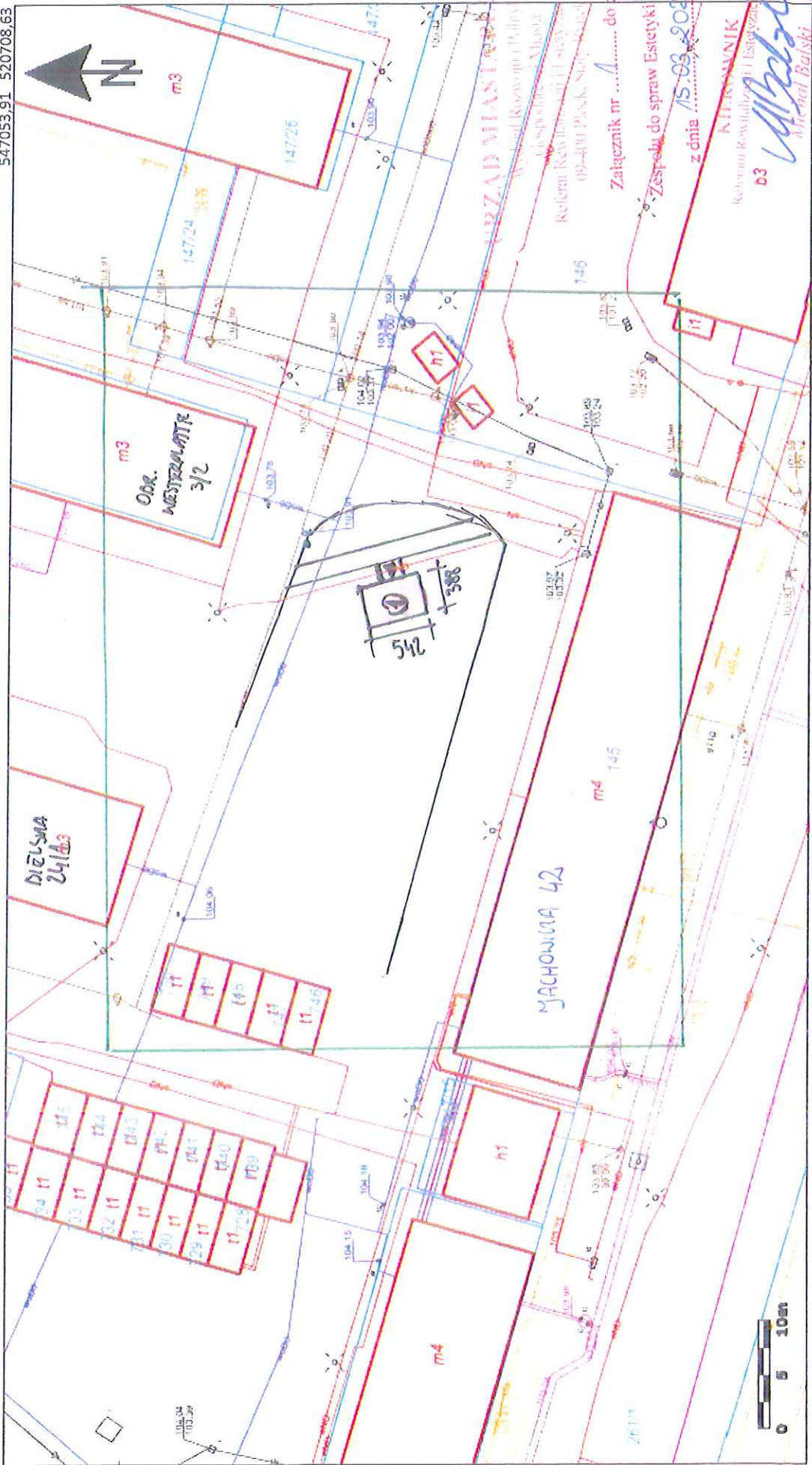

546918,98 520633,63

URZĄD MIASTOBYDOWY  
Wydział Rozwoju i Planowania  
Gospodarczego Miasta  
Kolegium Rewizyjnego i Estetyki Miasta  
09-400 Płock, Stary Płock 1  
Załącznik nr ..... do ppinii  
Zespołu do spraw Estetyki Miasta  
z dnia 15.03.2021 r.  
KIEROWNIK  
Kolegium Rewizyjnego i Estetyki Miasta  
D3  
Mikhael Belski



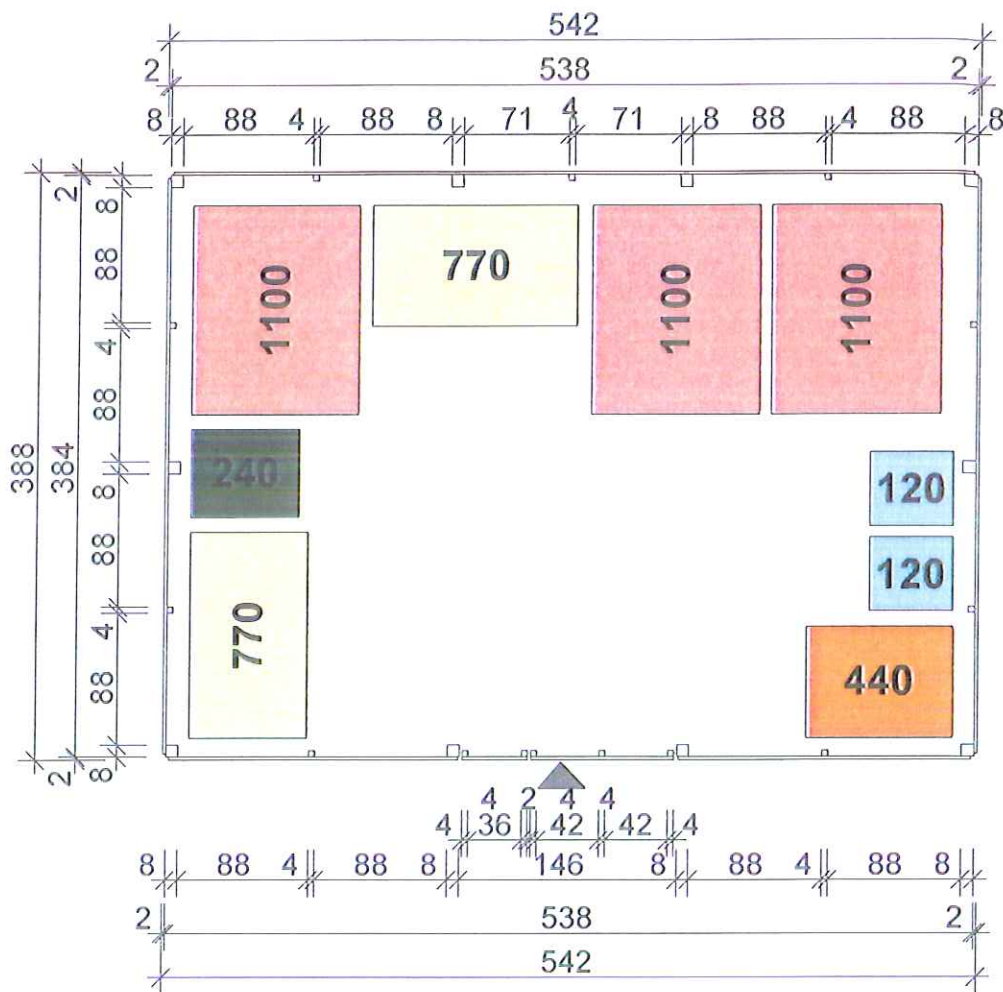

**URZĄD MIASTA PŁOCK**

Wydział Rozwoju i Polityki  
Gospodarki Miasta  
Biuro Rekonstrukcji Estetyki Miasta  
40-000 Płock, Stary Rynek 10

załącznik nr 2 do opinii

Zespołu do spraw Estetyki Miasta

z dnia 15.03.2021 r.

**KIEROWNIK**

Biuro Rekonstrukcji Estetyki Miasta

*Michał Balski*  
Michał Balski

Obiekt:		
ALTANA ŚMIETNIKOWA		
Lokalizacja:		
PŁOCK, ul. Bielska/Jachowicza, dz. nr 147/36		
Rysunek:	Skala:	Nr rys.:
<b>Rzut altany</b>	<b>1:50</b>	<b>2</b>
Opracował:	Data:	Podpis:
mgr inż. Artur Wiśniewski	18.03.2021	<i>[Signature]</i>



## Elewacja frontowa

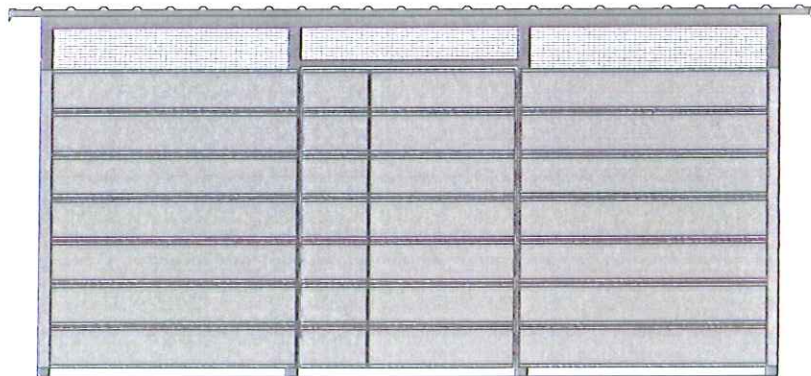

## Elewacja tylna

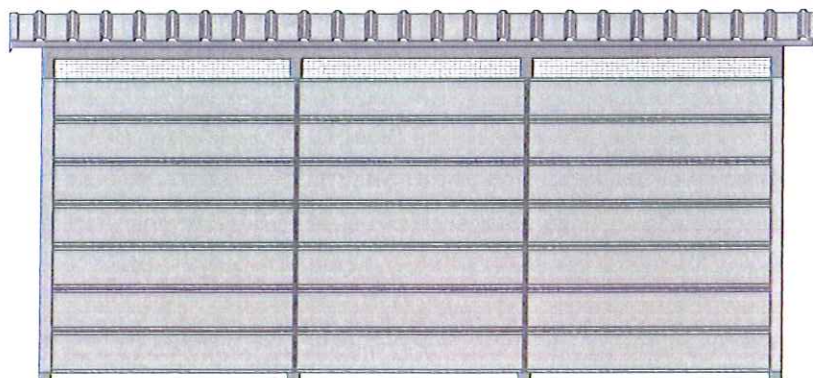

### URZĄD MIASTA PŁOCKA

Wydział Rozwoju i Polityki  
Gospodarczej Miasta  
Referat Rewalidacji i Estetyki Miasta  
09-400 Płock, Stary Rynek 1

Załącznik nr ...3... do opinii

Zespołu do spraw Estetyki Miasta

z dnia 15.03.2021 r.

KIEROWNIK  
Referatu Rewalidacji i Estetyki Miasta

*M. Bałski*  
Michał Bałski

Obiekt:		
ALTANA ŚMIEI NIKOWA		
Lokalizacja:		
PŁOCK, ul. Bielska/Jachowicza, dz. nr 147/36		
Rysunek:	Skala:	Nr rys.:
Rzut elewacji 1	1:50	9
Opracował:	Data:	Podpis:
mgr inż. Artur Wiśniewski	18.03.2021	<i>U</i>

## Elewacja boczna

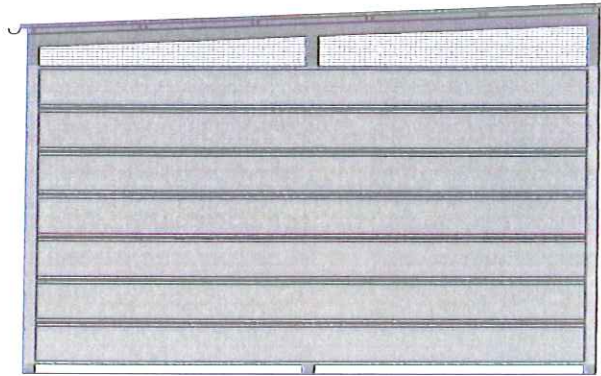

## Elewacja boczna

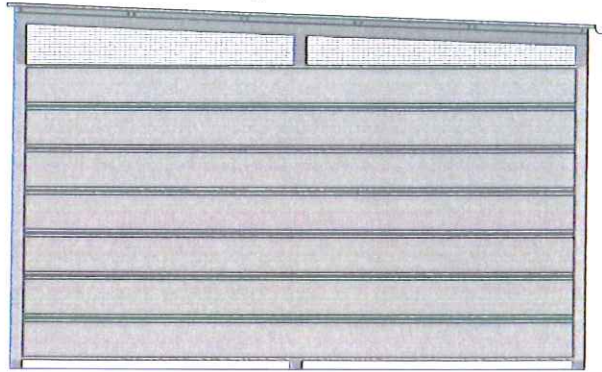

URZĄD MIASTA PŁOCK

Wydział Rozwoju i Planowania

Urząd Miejski w Płocku

Referat Rewitalizacji i Estetyki Miasta  
09-400 Płock, Stary Rynek 1

Załącznik nr 4..... do opinii

Zespołu do spraw Estetyki Miasta:

z dnia 15.03.2021 r.

KIEROWNIK

Referatu Rewitalizacji i Estetyki Miasta

*Artur Wiśniewski*  
Artur Wiśniewski

Obiekt:		
ALTANA ŚMIETNIKOWA		
Lokalizacja:		
PŁOCK, ul. Bielska/Jachowicza, dz. nr 147/36		
Rysunek:	Skala:	Nr rys.:
Rzut elewacji 2	1:50	10
Opracował:	Data:	Podpis:
mgr inż. Artur Wiśniewski	18.03.2021	<i>Artur Wiśniewski</i>